

PROSPETTO SUD

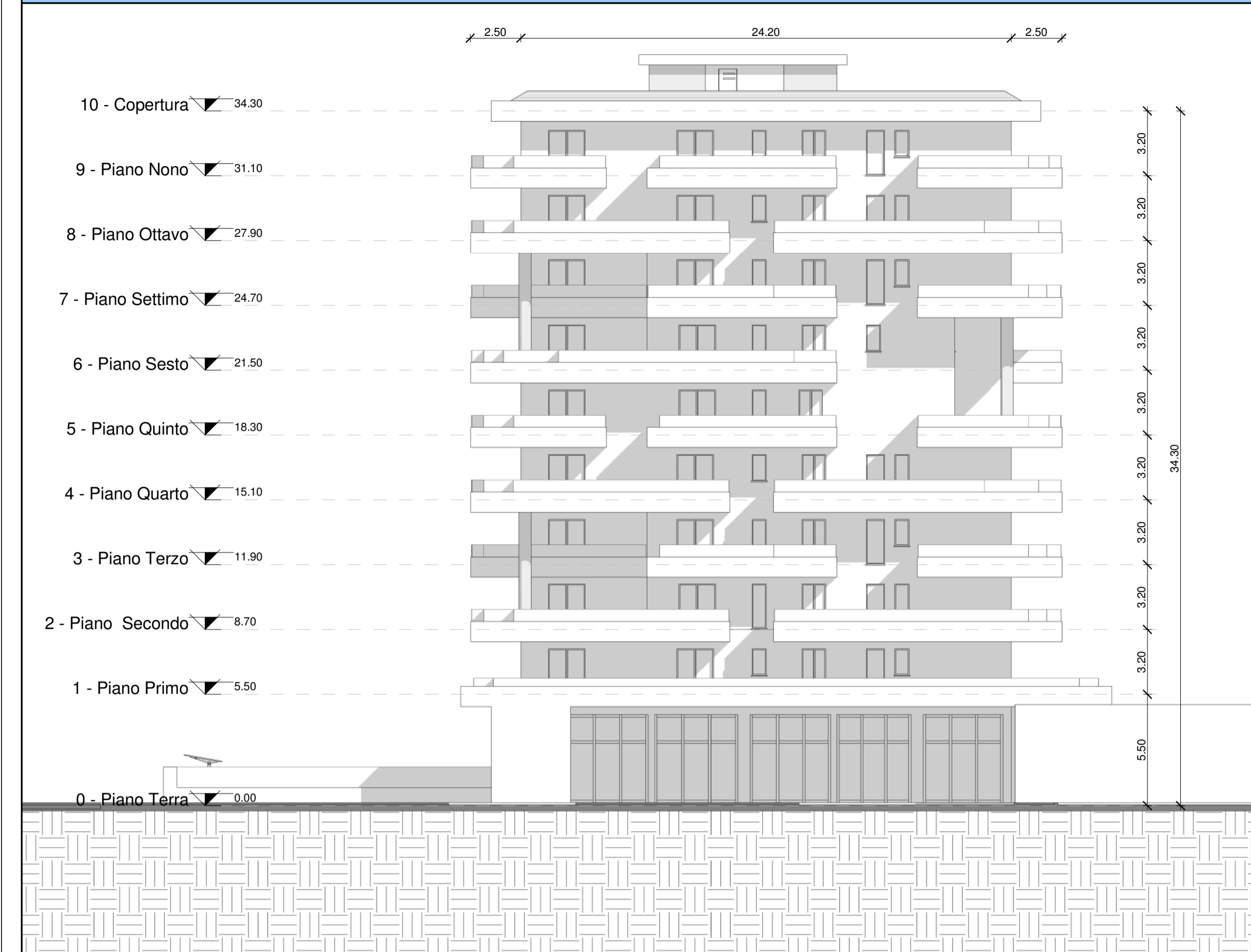

PROSPETTO OVEST

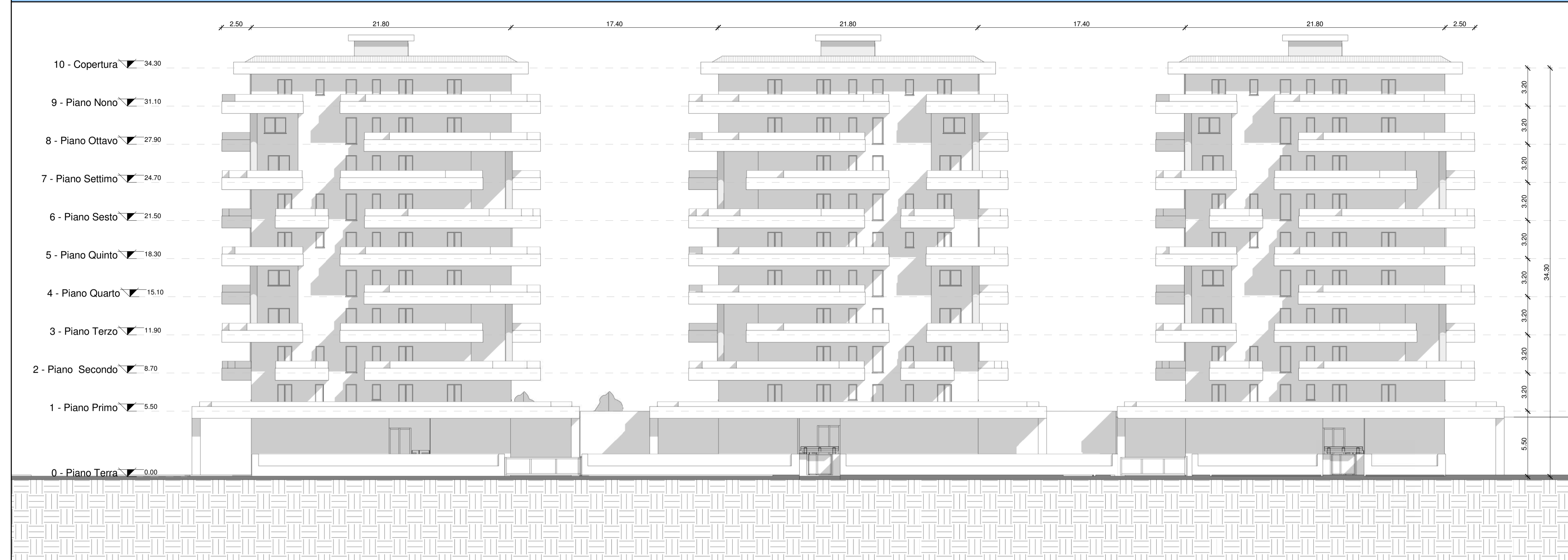

PROSPETTO NORD

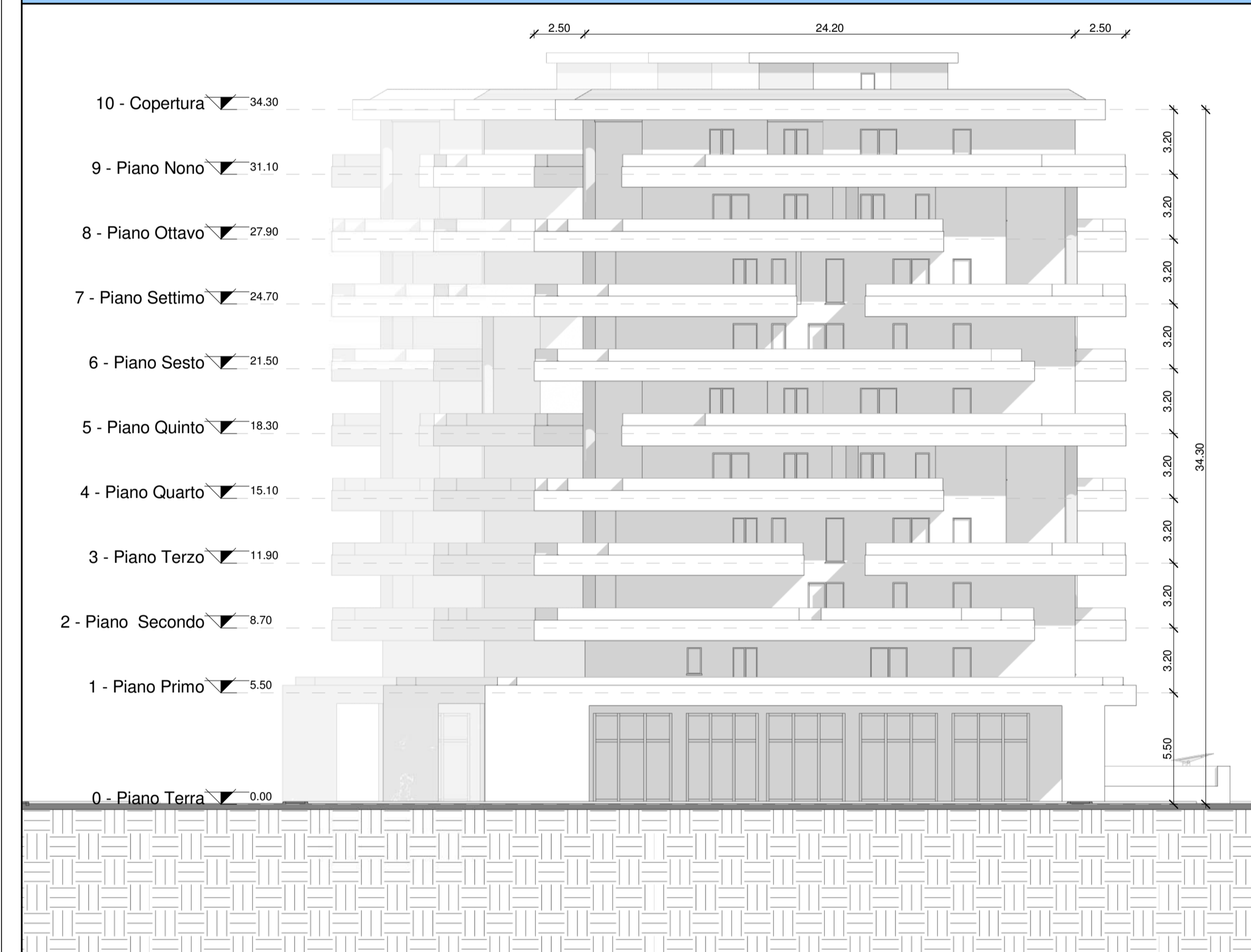

PROSPETTO EST

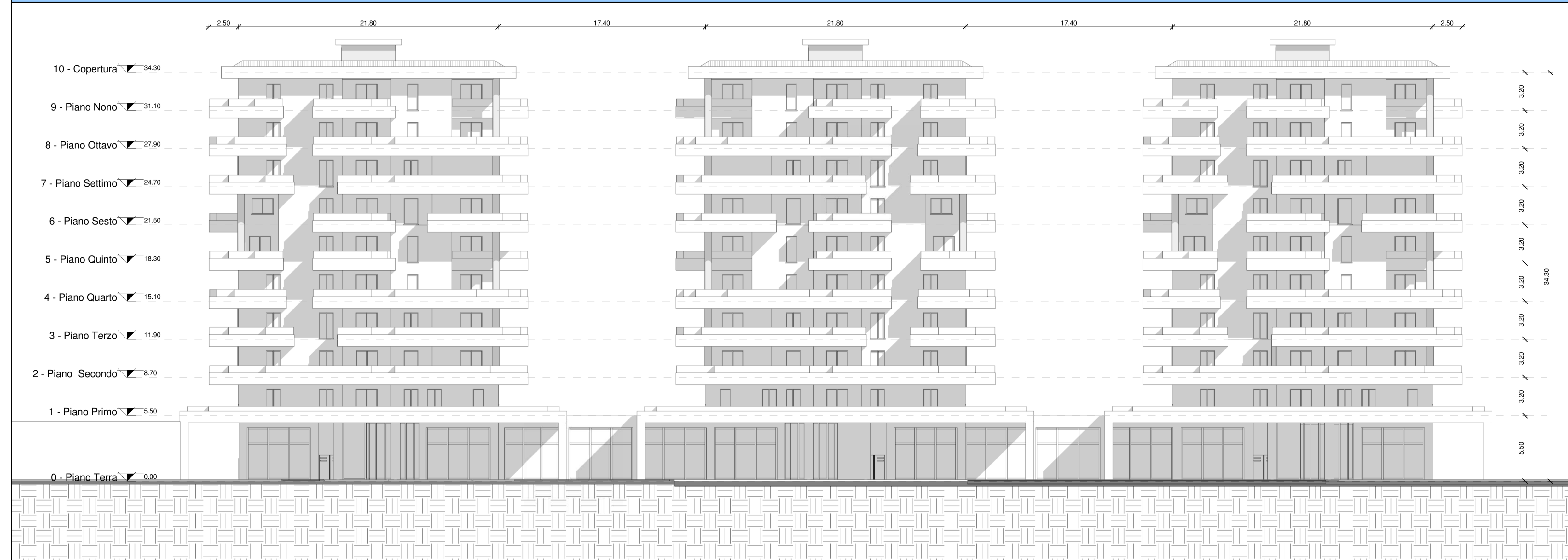

SEZIONE A-A'

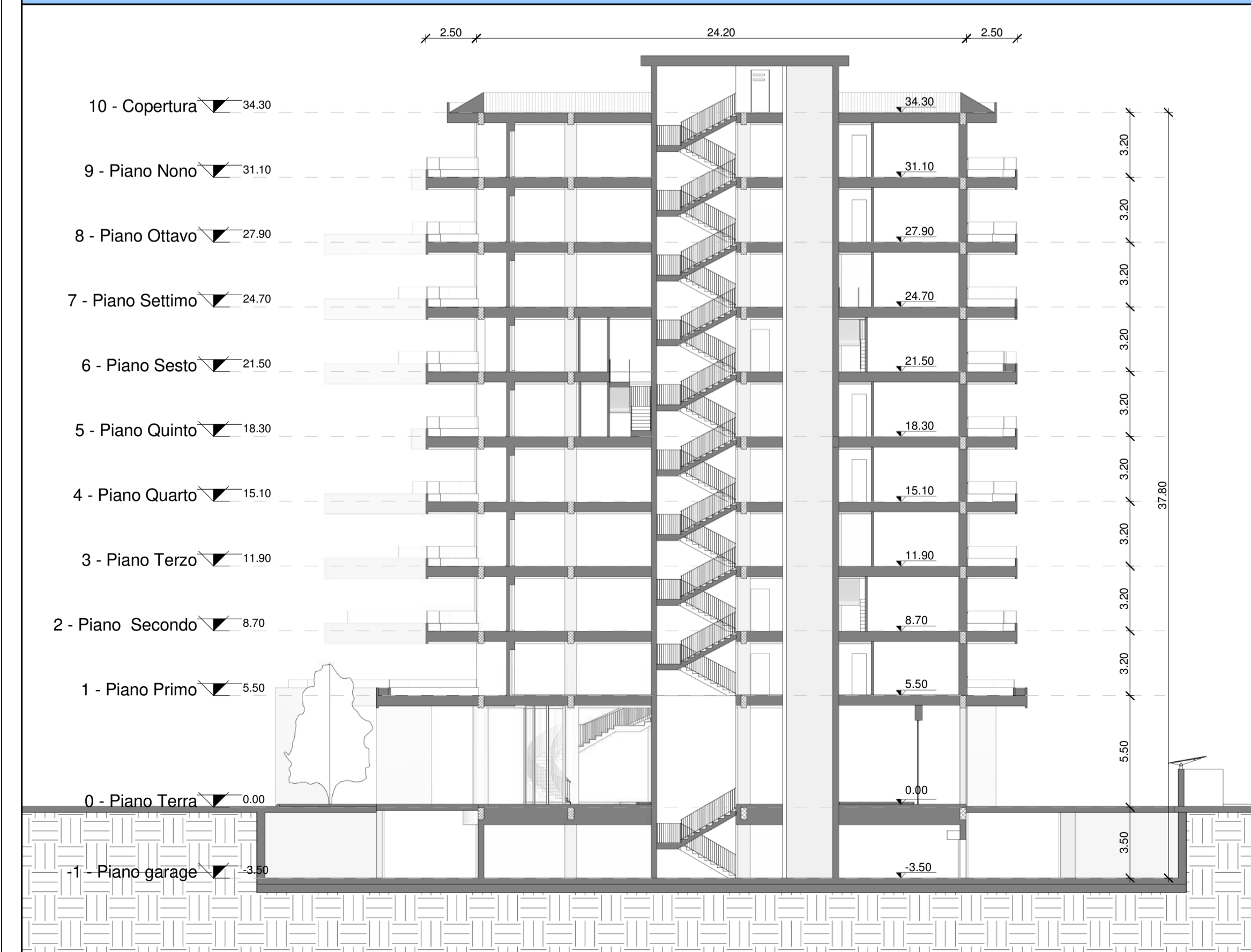

SEZIONE B-B'



VISTA 1



VISTA 2

KEYPLAN

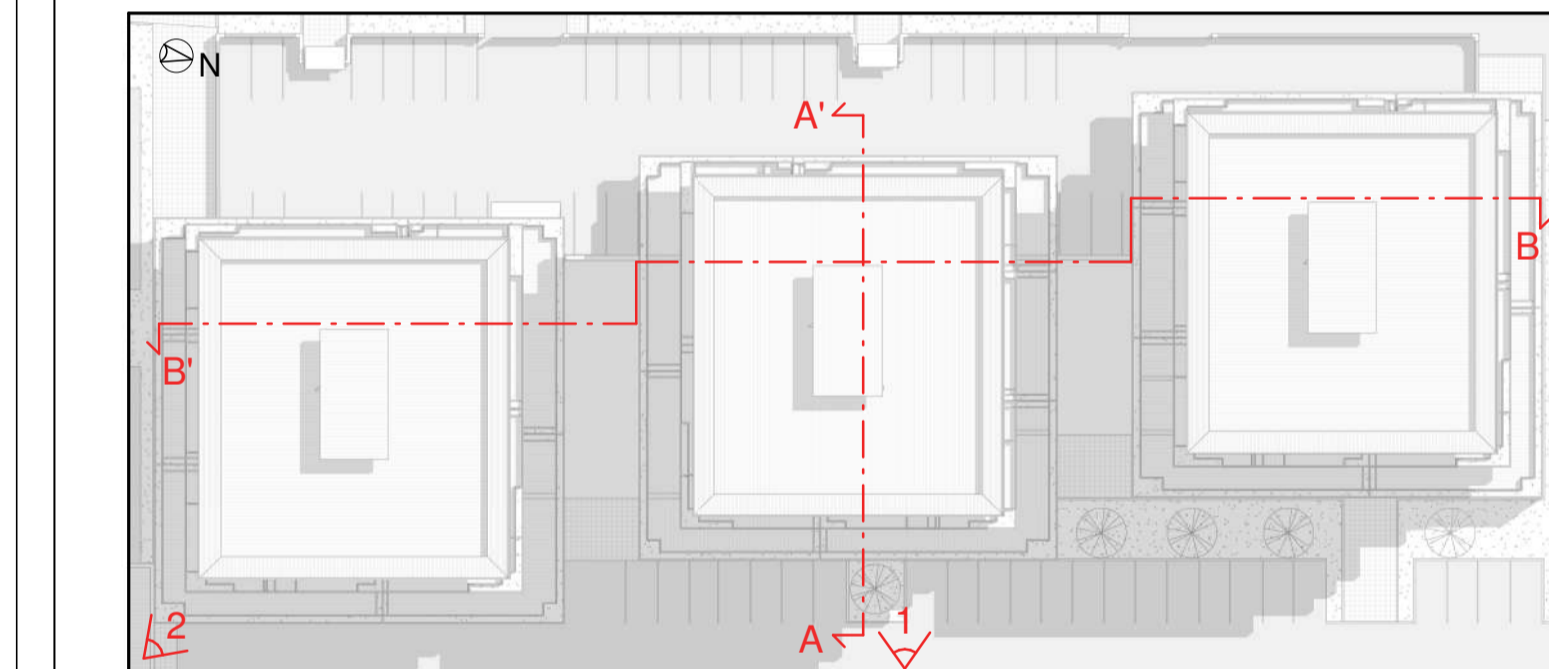

COMUNE DI SILVI
Provincia di **TERAMO**

committente

OPERA INIZIATIVE IMMOBILIARI S.p.a.
Piazza Pierangeli n.1
PESCARA

progetto

VARIANTE AL PIANO DI LOTTIZZAZIONE
"SELENE-SIRIO-VEGA"
Lotto Edificatorio denominato **"LOTTO C"**
Convenzione n°1991 di Rep. del 30.07.2007
LOCALITA': Silvi Marina - Zona Piomba

il progettista

Dot. Ing. Domenico Merlino

altro tecnico

D&R studio architetti associati
Arch. Donato D'Ercole



elaborato
EDIFICIO B: PROSPETTI, SEZIONI E VISTE 3D

commissa n°
16.007

particolare
ARC

project manager
LDE

livello progettuale
Preliminare

scala
1:200

work manager

tavola n°
06

REV.	DATA	DESCRIZIONE	EL. DISEGNATORE
01	Giugno 2017		